札幌文化芸術劇場 hitaru オフィシャルスポンサー

ニトリ

アイングループ　イオン北海道株式会社　CO-OP共済　札幌田中病院　TAIYO GROUP　富士メガネ

maruimai MITSUKOSHI　北央病院　北星学園大学　Coca-Cola　北海道新聞社　ホテルモントレ　練成会グループ

あいプラン、MORIHICO.、アミノアップ、伊藤組土建、岩倉建設、岩田地崎建設、大通り矯正歯科、札幌駅前通まちづくり会社、札幌大通まちづくり会社、札幌市交通局、札幌都市開発公社、サッポロホールディングス、ANAクラウンプラザホテル札幌、札幌マタニティ・ウイメンズホスピタル、ジェイ・アール北海道バス、じょうてつ、ANA、大和証券、日本航空、福山倉庫、北海道エアシステム、北海道科学大学、北海道中央バス、北海道テレビ放送、丸彦渡辺建設、萬田記念財団、三井不動産リアルティ札幌、よつ葉乳業、Life&Ceremony、北海道ガス、會澤高圧コンクリート、旭イノベックス、SOC、遠藤興産、三精テクノロジーズ、大成建設、大丸札幌店、トーホーエンジニアリング、日建設計、北海道グリーンメンテナンス、豊建商、氏家記念こどもクリニック、クリーンアップ、ホクリヨウ、北海道銀行、朝日新聞社、アムテック、アルシス、岩本・佐藤法律事務所、ウエス、エイト設計、片桐企業グループ、TAT札幌、弁護士法人北空、KDDIエボルバ、さくら総合会計、札幌商工会議所、札幌スパインクリニック、札幌デンタルケア、さっぽろ内科・リウマチ膠原病クリニック、ジャパンテクニカルソフトウェア、庄内こどもの歯科、蘇春堂形成外科、タイムズ24、みよしの、さっぽろ東急百貨店、内科丹田クリニック、博愛会、福住泌尿器科クリニック、北海道熱供給公社、北海道マツダ、マウントアライブ、みたに胃腸内科、南一条脳内科、明治安田生命、元町皮ふ科、山二、吉田記念病院、六書堂、和らいふ、北海道放送、札幌テレビ放送、北海道文化放送、テレビ北海道

札幌市民交流プラザメンバーズ

2021年度 会員募集中

「札幌市民交流プラザメンバーズ」は、市民交流プラザにより親しんでいただくための会員組織です。
チケットの先行発売や公演情報の提供など、さまざまな特典をご用意しております。
皆様のご入会をお待ちしております！

WEB会員　年会費無料

特典 **メールマガジンの配信**
月2回程度、札幌文化芸術劇場 hitaruの公演情報やチケット情報、札幌文化芸術交流センター SCARTS、札幌市図書・情報館のイベント情報などをメールマガジンで配信いたします。

DM会員　年会費無料（但し、送料・事務手数料 1,000円／年度）

特典 **情報誌、イベントスケジュールなどの送付**
2ヵ月に1回、札幌市民交流プラザの情報誌やイベントスケジュール、主催公演チラシなどを郵送いたします。
※DM会員には会員カードを発行いたします。

WEB会員・DM会員に共通の特典

主催公演のチケット先行発売
札幌文化芸術劇場 hitaruが主催する公演のチケットを一般発売に先駆けてご購入いただけます（完売によりご購入いただけない場合がございます。あらかじめご了承ください）。

主催公演や施設の見学会等
普段見ることができない、札幌文化芸術劇場 hitaruの主催公演の裏側や施設を見学することができるイベント等にご参加いただけます（応募者多数の場合は抽選）。

プラザ内のカフェ・レストランでの優待
1階カフェ「MORIHICO.藝術劇場」・2階レストラン「DAFNE」での優待が受けられます。

プラザ近隣のホテル・飲食店などでの各種優待
近隣ホテルや飲食店など（2021年1月末時点で約100店舗）での各種優待がございます。

札幌市民交流プラザメンバーズ事務局

住所 〒060-0001 札幌市中央区北1条西1丁目 札幌市民交流プラザ2階 札幌市民交流プラザチケットセンター内
TEL 011-271-2345（10:00～19:00、休館日を除く）※札幌市民交流プラザはメンバーズ事務局業務を（株）道新文化事業社（道新プレイガイド）に委託しています。
入会方法、規約など詳しくはWEBサイトをご覧ください ▶https://sapporo-cp-members.jp/

主催事業のチケットの購入は、札幌市民交流プラザチケットセンターへ

札幌市民交流プラザ チケットセンター

札幌市中央区北1条西1丁目
札幌市民交流プラザ2階

窓 口：札幌市民交流プラザ2階（10時～19時、札幌市民交流プラザの休館日を除く）
電 話：0570-00-3871（道新プレイガイドにて承ります。10時～18時［当面の間17時閉店］、日曜定休）
WEB：https://sapporo-cp-members.jp/

※新型コロナウイルス感染拡大防止のため営業時間を変更する場合がございます。
※札幌市民交流プラザの休館日は営業をお休みします。休館日については、ホームページでお知らせします。
※札幌市民交流プラザチケットセンターの運営は、（株）道新文化事業社（道新プレイガイド）に委託しています。
※電話での購入・チケット発売に関するお問い合わせについては、道新プレイガイドにて承ります。
※インターネットで購入するためには、札幌市民交流プラザメンバーズWEB会員への登録が必要です。
※札幌市民交流プラザの主催事業以外の公演に関するお問い合わせは、各主催者へお問い合わせください。

札幌市民交流プラザ
SAPPORO COMMUNITY PLAZA

〒060-0001 札幌市中央区北1条西1丁目　TEL 011-271-1000

アクセス
地下鉄：「大通」駅 30番出口から西2丁目地下歩道より直結
市　電：市電「西4丁目」駅から徒歩約12分
J　R：JR「札幌」駅南口から徒歩約10分
バ　ス：「時計台前」または「北1条」停留所から徒歩約2分
新千歳空港から：快速エアポートでJR「札幌」駅へ約37分

ホームページ　https://www.sapporo-community-plaza.jp

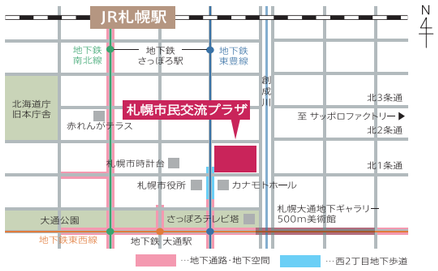

札幌市民交流プラザ　イベントスケジュール

PLAS
プラス

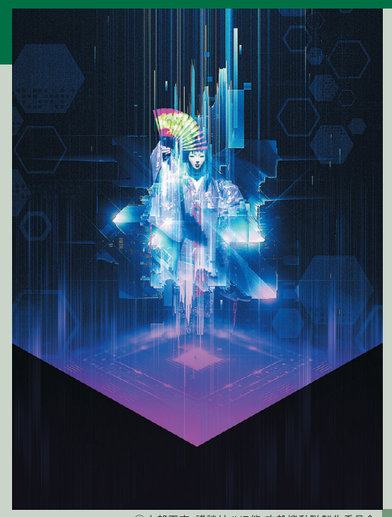
©士郎正宗・講談社/VR能 攻殻機動隊製作委員会

photo:Keigo Sadahisa（doppietta）/宣伝美術：若林瑞沙（studio COPAIN）

2021 12 December / 2022 1 January

PICK UP EVENTS

hitaruのひととき ～VR能 攻殻機動隊～

Creative Opera Mix Vol.3 MASTER PIECES

艾沢詳子＋青木広宙 ―PLATFORM

新型コロナウイルス感染拡大防止のため、公演・イベントの開催が変更または中止になる場合がございます。
ホームページ等で最新の情報をご確認くださいますようお願いいたします。

CALENDAR
2021 12.1-2022 1.31
発行日／奇数月20日（土・日・祝にあたる時は次の平日）

札幌市民交流プラザ
SAPPORO COMMUNITY PLAZA

新型コロナウイルス感染拡大防止のため、公演・イベントの開催が変更または中止になる場合がございます。
ホームページ等で最新の情報をご確認くださいますようお願いいたします。

札幌文化芸術劇場 hitaru（ヒタル）

劇場

12月 December

12月1日（水）～7日（火）

サッポロ・シティ・ジャズ2021
シアタージャズライブ

12月	1 水	2 木	3 金	4 土	5 日	6 月	7 火
12:30開演（11:45開場）				●	●		
19:00開演（18:00開場）	●						
19:00開演（18:15開場）		●	●	●	●	●	●

出 黒岩静枝 With 佐々木慶一 JazzUnit
fox capture plan Special guest 青木カレン
山下洋輔スペシャル・カルテット
T-Square alpha ほか

¥ 【全席指定】
［前売］トリオ席 18,000円
プレミアムデュオ席 15,000円
デュオ席 13,000円
カウンター席 7,000円
●12月1日・5日昼公演
トリオ席 9,000円
プレミアムデュオ席 9,000円
デュオ席 7,000円
カウンター席 4,000円
［当日］トリオ席 18,500円
プレミアムデュオ席 15,500円
デュオ席 13,500円
カウンター席 7,500円
●12月1日・5日昼公演
トリオ席 9,500円
プレミアムデュオ席 9,500円
デュオ席 7,500円
カウンター席 4,500円

問 サッポロ・シティ・ジャズ実行委員会
（札幌芸術の森事業課内）
TEL 011-592-4125

12月9日（木）

ウカスカジー TOUR 2021-22
アディショナルタイム

18:30開演（17:30開場）

出 ウカスカジー

¥ 【全席指定】
［前売］6,900円

問 マウントアライブ
https://www.mountalive.com/contact/
※マウントアライブホームページ「お問い合わせ」からお問い合わせください。

12月11日（土）

聖飢魔Ⅱ地球デビュー35周年
期間延長再集結
「ヴィデオ＆変異生黒ミサツアー
『悪チン集団接種』」

①14:00開演（13:00開場）
②18:00開演（17:00開場）

出 聖飢魔Ⅱ

¥ 【全席指定】
悪チン接種券（入場券）8,500円

問 ウエス TEL 011-614-9999

12月13日（月）・14日（火）

ポルノグラフィティ
17thライヴサーキット
“続・ポルノグラフィティ”

18:00開演（17:00開場）

出 ポルノグラフィティ

¥ 【全席指定】11,000円

問 ウエス TEL 011-614-9999

12月17日（金）～20日（月）

ミュージカル
「マイ・フェア・レディ」

12月	17 金	18 土	19 日	20 月
12:00開演（11:15開場）		●	●	●
17:00開演（16:15開場）	●	●		

日本ミュージカル史に燦然と輝く金字塔、「マイ・フェア・レディ」。14年ぶりの札幌公演！

出 キャスト表は、道新プレイガイドホームページをご覧ください。

¥ 【全席指定】
S席 14,500円 A席 11,000円
B席 6,000円

問 道新プレイガイド TEL 0570-00-3871

12月25日（土）

クラシック・キャラバン2021
クラシック音楽が世界をつなぐ
～輝く未来に向けて～
華麗なるガラ・コンサート

15:00開演（14:15開場）

出 指揮：田中祐子
管弦楽：スーパー・クラシック・オーケストラ
ほか

曲 ラヴェル：ボレロ
ベートーヴェン：交響曲第9番 ニ短調 op.125
「合唱付」～第4楽章 ほか

¥ 【全席指定】
［当日・前売］
S席 6,500円 A席 5,000円
B席 3,500円

問 オフィス・ワン
TEL 011-612-8696

12月26日（日）

高橋優
LIVE TOUR 2021-2022
「THIS IS MY PERSONALITY」

17:30開演（16:30開場）

出 高橋優

¥ 【全席指定】
［前売］7,700円

問 マウントアライブ
https://www.mountalive.com/contact/
※マウントアライブホームページ「お問い合わせ」からお問い合わせください。

12月31日（金）

2021 HTB
ジルベスターコンサート

18:30開演（17:30開場）

photo: K.Kurigami

1997年にスタートした歴史ある「HTB ジルベスターコンサート」。 24回目を迎える今年のメインゲストは、1984年に初の和太鼓ソリストとしてカーネギー・ホールでデビューし、2000年にはドイツにてベルリン・フィルと共演して国際的に高い評価を得る林英哲さん。様々なアーティストと共演を果たしている林さんの演奏と札幌交響楽団のコラボレーションを披露していただきます。さらにゲストとして、北海道出身のソプラノ歌手 中江早希さん、札幌出身のポップスヴァイオリニストのAKIさんをお迎えします。
ぜひ今年は豪華メンバーによる「ジルベスターコンサート」で一年を締めくくってください。

出 太鼓：林英哲
ソプラノ：中江早希
ヴァイオリン：AKI
管弦楽：札幌交響楽団
指揮：現田茂夫

曲 飛天遊、ドクターXのテーマ
アルディーティ：口づけ ほか

¥ 【全席指定】
［前売・当日］
プラチナ席 10,000円
SS席 7,000円 S席 6,000円
A席 5,000円 B席 4,000円
中学生以下（A・B席限定）500円
公演当日学生証（小学生以下は身分証）の提示をお願いする場合がございます。
※未就学児入場不可

問 ミュージックギャラリー
TEL 011-211-1463

1月 January

1月15日（土）

主催

hitaruのひととき
～VR能 攻殻機動隊～

午前の部 11:00開演（10:00開場）
午後の部 16:00開演（15:00開場）

©士郎正宗・講談社／VR能 攻殻機動隊製作委員会

日本の伝統芸能と最新のテクノロジーの融合が生み出す仮想現実空間を、VRメガネをかけることなく体感できる公演「VR能 攻殻機動隊」がいよいよhitaruに登場！世界初の技術で浸る、日本を代表するSF作品の世界。

出 演出：奥秀太郎
出演：観世流能楽師／坂口貴信、谷本健吾、観世三郎太、川口晃平

¥ 【全席指定】
［前売］S席 3,000円 A席 2,000円
U25（各席）1,500円
※A席は一部舞台・映像・演出が見えづらい場合がございます。

問 【チケットについて】
道新プレイガイド
TEL 0570-00-3871

【その他】
札幌市民交流プラザ 劇場事業課
TEL 011-271-1950

※出演者、開演時間等は変更になる場合がございますので、ご了承ください。
※一部のお座席で、舞台が見えにくい場合がございます。ご了承ください。
※開演時間に遅れますと、しばらくの間ご入場いただけない場合や、自席にご案内できない場合がございますので、ご了承ください。

1月23日（日）

主催

Creative Opera Mix Vol.3
MASTER PIECES
（クリエイティブ・オペラ・ミックス）

15:00開演（14:00開場）

photo: Keigo Sadahisa（doppietta）／
宣伝美術: 若林瑞沙（studio COPAIN）

オペラ歌手、ダンサー、振付家、ピアニスト、DJ、バンドマン…札幌の文化シーンの最前線で活躍するアーティストが各分野から集結。
クリエイティブスタジオから札幌文化芸術劇場 hitaruに規模を拡大し、オペラをテーマとする新しい芸術表現をhitaruプロデュースのもと、地元のアーティストが創造します。
令和元年度・令和2年度版から続く「クリエイティブ・オペラ・ミックス」シリーズの集大成公演をお見逃しなく。

出 ソプラノ：川島沙耶
編曲・ピアノ：福田樹子
編曲・DJ：DJ TAMA a.k.a. SPC FINEST
振付・ダンス：SHOKO、鈴木明倫
バリトン：下司貴大
ラップ：Jazadocument
ギター：折原寿一、鷹橋伸司
コントラバス：斎藤正樹
サックス・フルート：蛇池雅人
ヴァイオリン：瀧本志保
ドラム：細川直来
エレキベース：森田貴裕
ダンス：ダンススタジオマインド ほか

¥ 【全席指定】
［前売］一般 2,500円 U25 1,000円
［当日］一般 3,000円 U25 1,500円

問 【チケットについて】
道新プレイガイド
TEL 0570-00-3871

【その他】
札幌市民交流プラザ 劇場事業課
TEL 011-271-1950

1月29日（土）

ヤーノシュカ・アンサンブル

18:30開演（17:30開場）

出 ヴァイオリン：オンドレイ・ヤーノシュカ、ローマン・ヤーノシュカ
ピアノ：フランティシェク・ヤーノシュカ
コントラバス：ユリウス・ダルファス

曲 『こうもり』序曲、タイスの瞑想曲、
愛の悲しみ、イエスタデイ ほか

¥ 【全席指定】
［前売］S席 6,000円 A席 5,500円
［当日］S席 6,000円 A席 5,500円

問 MIN-ON札幌
TEL 011-642-5601

出＝出演 曲＝曲目 演＝演目 講＝講師 ¥＝料金 問＝問い合わせ先

12/ 水 木 金 土 日 月 火 水 木 金 土 日 月 火 水 木 金 土 日 月 火 水 木 金 土 日 月 火 水 木 金
1 2 3 4 5 6 7 8 9 10 11 12 13 14 15 16 17 18 19 20 21 22 23 24 25 26 27 28 29 30 31

休館日／22日、29日、30日、31日
12月31日は「2021 HTB ジルベスターコンサート」のみ開催いたします。

1/ 土・祝 日 月 火 水 木 金 土 日 月・祝 火 水 木 金 土 日 月 火 水 木 金 土 日 月 火 水 木 金 土 日 月
1 2 3 4 5 6 7 8 9 10 11 12 13 14 15 16 17 18 19 20 21 22 23 24 25 26 27 28 29 30 31

休館日／1日、2日、3日、26日

チケット

取扱窓口 札幌市民交流プラザ チケットセンター
［札幌市民交流プラザ 2階 10時～19時 ※休館日を除く］
電話 0570-00-3871 道新プレイガイドにて承ります。10時～18時［当面の間17時閉店］、日曜定休
WEB https://sapporo-cp-members.jp/

※チケット情報は11月9日現在のものです。特に表記のないものについては税込価格となっております。すでに完売になっている公演やPLAS発行日にすでに完売になっている可能性がございますので、あらかじめご了承ください。 ※イベント内容は11月9日現在のものです。やむを得ない事情により、開演時間、開催時間、出演者、曲目などが変更になる場合がございます。あらかじめご了承ください。 ※U25シートについては各主催者にお問い合わせください。

クリエイティブスタジオ

12月 December

12月10日（金）

札幌大谷大学・札幌文化芸術劇場 hitaru連携事業 アートプログラム2021 第3回 バレエ「白鳥の湖」 見どころ・聴きどころ

19:00開演（18:30開場）

札幌大谷大学と札幌文化芸術劇場 hitaruが連携し、音楽や舞台芸術の魅力をお届けする事業「アートプログラム」。
今年度の第3回は2022年2月26日（土）、27日（日）開催 バレエ「白鳥の湖」公演に先立ち、ロシア・バレエの歴史やチャイコフスキーの作曲活動にも触れながら、バレエ「白鳥の湖」の魅力を音楽と舞台の両面から解説します。

出 千葉潤（札幌大谷大学学長・教授）

¥ 【全席指定】参加料 500円
※要事前申込み（応募は締め切りました）
※就学前のお子様の同伴・入場不可

問 札幌大谷大学・札幌大谷大学短期大学部図書館
TEL 011-741-3681

12月12日（日）

DANCE HOUSE ON STAGE vol.2

①13:00開演（12:30開場）
②16:30開演（16:00開場）

¥ 【全席指定】
［前売・当日］1,000円

問 DANCE HOUSE
TEL 011-788-5668

12月16日（木）～20日（月）

NPO法人札幌えんかん12月観劇会 劇団桟敷童子「飛ぶ太陽」

12月	16 木	17 金	18 土	19 日	20 月
13:00開演（12:30開場）		●		●	●
15:00開演（14:30開場）			●		
19:00開演（18:30開場）	●	●			

¥ 【一部指定】会員制

問 特定非営利活動法人演劇鑑賞会北座
TEL 011-241-7081

12月27日（月）・28日（火）

Audio Photo Cinema「廃墟に乞う」

27日（月） 18:00開演（17:30開場）
28日（火） 14:00開演（13:30開場）※貸切
18:00開演（17:30開場）

出 加藤雅也、寿大聡、室山和廣、木下ほうか

¥ 【全席指定】
［前売・当日］3,900円

問 APC「廃墟に乞う」製作委員会
Mail info@lib-posse.com

1月 January

1月29日（土）

ほしのしほ バースデー企画 星たちの夜 2022 ワンマンコンサート

18:00開演（17:30開場）

出 ほしのしほ

曲 “星”にまつわる名曲カバー、
ほしのしほオリジナル楽曲 計13曲

¥ 【全席指定】
［前売］4,000円
収録配信視聴チケット 3,000円
当日公演＋収録配信セットプラン
6,000円
［当日］4,500円

問 ほしのしほ
TEL 080-5595-7235
Mail hoshino.shiho.0113@gmail.com

1月30日（日）

Elysian41

12:00～16:00

¥ ［当日］500円

問 エリシアンオフィス
Mail receive@elysian.dojin.com

出＝出演　曲＝曲目　演＝演目　講＝講師　¥＝料金　問＝問い合わせ先

新型コロナウイルス感染拡大防止のためご来場の皆様へのご協力のお願い

●お客様へのお願い
・館内では必ずマスクを着用してください
・劇場内では、他の来場者と十分な距離を取ってください
・座席でのご歓談はお控えください
・感染が疑われる方が出た場合、保健所等の公的機関に来場者の情報を提供する場合がございます
・演奏中ならびに演奏後の出演者への掛け声はお止めください
・出演者への面会・差し入れ・プレゼントはお控えください。
また、楽屋口等にて出演者及び関係者を待つ行為はお控えください
・当面の間、館内フリースペース、劇場ホワイエ内での食事はお控えください

●スタッフの対応について
・スタッフは、マスクを着用しております。また一部、フェイスシールドや手袋を着用いたします
・スタッフからのお声がけは出来る限り控えさせていただきます
・スタッフは検温を実施し、体調の確認と手指の消毒を徹底しております

●館内設備について
・クローク・ビュッフェの営業はございません。また、水飲み場の使用は停止しております。水分補給やお薬の服用のための必要な飲用水はあらかじめご持参いただき、ホワイエにてご利用ください
・ゴミについては、お持ち帰りをお願いいたします

●分散退場について
・終演後、グループに分かれご退場いただくことがあります

12/ 水 1 木 2 金 3 土 4 日 5 月 6 火 7 水 8 木 9 金 10 土 11 日 12 月 13 火 14 水 15 木 16 金 17 土 18 日 19 月 20 火 21 22 水 23 木 24 金 25 土 26 日 27 月 28 火 29 水 30 木 31 金

休館日／22日、29日、30日、31日
12月31日は「2021 HTB ジルベスターコンサート」のみ開催いたします。

1/ 土・祝 1 日 2 月 3 火 4 水 5 木 6 金 7 土 8 日 9 月・祝 10 火 11 水 12 木 13 金 14 土 15 日 16 月 17 火 18 水 19 木 20 金 21 土 22 日 23 月 24 火 25 水 26 木 27 金 28 土 29 日 30 月 31

休館日／1日、2日、3日、26日

新型コロナウイルス感染拡大防止のため、公演・イベントの開催が変更または中止になる場合がございます。ホームページ等で最新の情報をご確認くださいますようお願いいたします。

札幌文化芸術交流センター SCARTS（スカーツ）

12月 December

12月2日（木）・3日（金）・5日（日）・6日（月）

サッポロ・シティ・ジャズ2021 ランチタイムコンサート

12:20～12:50
【場所／コート】

出 2日（木） ビョーン・アルコand 新原草太Duo（by葉音-Haon-）
3日（金） 斎藤里奈TRIO
5日（日） 山口雄大トリオ with SAPPORO CITY JAZZ VOICES
6日（月） 砂月×齊藤桃子DUO

¥ 無料
※要事前電話申込み

問 サッポロ・シティ・ジャズ実行委員会
（札幌芸術の森事業課内）
TEL 011-592-4125

12月2日（木）・6日（月）

サッポロ・シティ・ジャズ2021 ジャズサロン・プランナー育成講座 成果発表 ジャズカフェ

18:00～19:00
【場所／コート】

出 2日（木） 按田佳央理、SongBook Trio
6日（月） 大山小夜子、山木将平、青木務、酒井颯太

¥ 各1,000円

問 サッポロ・シティ・ジャズ実行委員会
（札幌芸術の森事業課内）
TEL 011-592-4125

12月3日（金）～8日（水）

重なりひとつになる

11:00～19:00
（初日プレオープン予定 時間未定～19:00、最終日 ～15:00予定）
【場所／スタジオ1・2】

¥ ［当日］
大人 1,000円　大学・専門・高校生 800円
中学生 500円　小学生以下 無料

問 ブロンソン
TEL 011-876-0924

12月4日（土）

サッポロ・シティ・ジャズ2021 ユニバーサルジャズライブ ビートルズ＆JAZZ

15:00開演（14:30開場）
【場所／コート】

出 Ken Yahara ビートルズスペシャルバンド
ナビゲーター：タック・ハーシー

¥ ［前売］2,000円　［当日］2,500円

問 サッポロ・シティ・ジャズ実行委員会
（札幌芸術の森事業課内）
TEL 011-592-4125

12月11日（土）

茶と茶菓子

10:00～15:00
【場所／モールA・B】

問 茶と茶菓子 実行委員会
TEL 011-207-7758

12月11日（土）・12日（日）

振袖大祭典

10:00～18:00
【場所／スタジオ1・2】

問 ジョイフル恵利 札幌店
TEL 0120-809-551

12月12日（日）

こじんまりとやきもの市

10:00～18:00
【場所／モールA・B】

問 錦織宏
TEL 090-9519-5411

12月12日（日）

札幌ジュネス室内合奏団 ウィンターコンサート

13:30開演（13:00開場）
【場所／コート】

出 札幌ジュネス室内合奏団

曲 ヘンデル：合奏協奏曲作品6-1
スーク：弦楽セレナーデ作品6 ほか

¥ 無料

問 相馬
TEL 090-9089-2812
Mail sapporo.jeunes@gmail.com

12月13日（月）

Le petit jardin* vol.59

11:00～19:00
【場所／モールA・B】

問 La Bonbonniere ボンボニエール
Mail labonbonnieremai@gmail.com

12月13日（月）

朗読会はまなす（「えんれいそう朗読会」改め）

13:00開演（12:30開場）
【場所／スタジオ1・2】

出 佐々木尚美、荒井泰子、小川祐美

演 坂木司：迷子
森鷗外：高瀬舟
角田光代：涙

バイオリン演奏：物部美都

¥ ［当日］1,000円

問 朗読会はまなす
（「えんれいそう朗読会」改め）
TEL 090-8632-0129

チケット

取扱窓口 **札幌市民交流プラザ チケットセンター**
札幌市民交流プラザ 2階 10時～19時 ※休館日を除く

電話 **0570-00-3871** 道新プレイガイドにて承ります。10時～18時［当面の間17時閉店］、日曜定休
WEB https://sapporo-cp-members.jp/

※チケット情報は11月9日現在のものです。特に表記のないものについては税込価格となっております。すでに完売になっている公演やPLAS発行日にすでに完売になっている可能性がございますので、あらかじめご了承ください。　※イベント内容は11月9日現在のものです。やむを得ない事情により、開演時間、開催時間、出演者、曲目などが変更になる場合がございます。あらかじめご了承ください。　※U25シートについては各主催者にお問い合わせください。

12月15日（水）・16日（木）

しとらすの会・着物 ハンドメイド市

10:00〜17:30

【場所／モールB】

問 しとらすの会
TEL 090-2842-3768

12月17日（金）

馬頭琴ナーダム！「モンゴルの歌」

①14:00開演（13:30開場）
②18:30開演（18:00開場）

【場所／コート】

出 嵯峨治彦、三枝彩子、嵯峨孝子、高橋裕

¥ ［前売・当日］3,000円

問 北方諸民族文化交流実行委員会
TEL 011-884-7129
Mail thro@sings.jp

12月17日（金）〜21日（火）

SAPPORO 竹あかりCHIKAKENトークライブ&門松制作、風呂敷講師養成講座

10:00〜21:00（最終日 〜16:00）

【場所／スタジオ1・2】

問 森の時間SNOW HOKKAIDO 竹あかり
TEL 090-6877-7020

12月18日（土）

「道内4高専（函館、苫小牧、釧路、旭川）」と「北海道」による連携合同パネル展

10:30〜15:30

【場所／モールA】

問 苫小牧工業高等専門学校
総務課企画調査係
TEL 0144-67-8901

12月21日（火）

主催

SCARTSステージシリーズ 劇団千年王國「からだの贈りもの」

18:00開演（17:30開場）

【場所／コート】

©yixtape

12月のSCARTSステージシリーズでは、エイズ患者のホームケア・ワーカーとして働く「私」と患者たちの交流を描き、世界中でベストセラーとなったレベッカ・ブラウンの小説「からだの贈り物」を、北海道を代表する劇団で、札幌を拠点に活動する劇団千年王國が演劇作品として再構築し、上演します。
息をすること、汗をかくこと、逃げること、涙を流すこと、抱きしめること。末期エイズの患者たちにホームケア・エイドとして寄り添いながら、迫りくる死の予感の中で、ひとつ、ひとつ触れる生の手触り。いま生きているからだの贈り物を通して、生と死を見つめる、静謐な短編集。
※終演後アフタートーク（出演：櫻井幸絵）を予定。

出 杉吉結、リンノスケ、大川敬介、櫻井ヒロ、三瓶竜大、佐藤亜紀子、嵯峨治彦

¥ 無料
※事前申込み制・抽選（定員60名）
11月27日（土）10:00から11月30日（火）17:00までメール（scarts@sapporo-caf.org）にて。往復はがきによる申込みも承ります。（11月30日（火）必着）

問 札幌文化芸術交流センター SCARTS
TEL 011-271-1955

12月23日（木）・24日（金）

学生の姿がなくなったキャンパスに等身大立て看板を立てるPROJECT展

11:00〜19:00

【場所／コート】

問 横山颯真
TEL 080-4927-1190

12月25日（土）

①「もりのなか」こどもと聴くクリスマスコンサート
②大人のためのクリスマスキャロル

①10:30開演（10:00開場）
②13:30開演（13:00開場）

【場所／コート】

出 札幌古楽アンサンブル・エア

曲 ひいらぎかざろう、パタパン、ひいらぎとつた

¥ 【一部指定】
［前売］①無料（予約制）②2,000円

問 ムライ
TEL 080-4292-1659

12月26日（日）

彫美連続講座2021「社会性なきところに現代アートの魅力はない」

10:30〜12:00

【場所／コート】

講 塩原将志（アートディーラー）

¥ 500円
定員：会場聴講60名、オンライン聴講60名（申込み先着順）
申込み方法：11月26日（金）より／会場聴講は電話にて、オンライン聴講はhttps://chobi20211226.peatix.com/にて

問 本郷新記念札幌彫刻美術館
TEL 011-642-5709

12月28日（火）

札幌415の会 第7回発表会

18:30開演（18:00開場）

【場所／コート】

出 札幌415の会

曲 Fasch：Quartett N：B1
J.S.Bach：BWV1034
Schaffrath：Triosonata g-moll
ほかバロック作品

¥ ［前売・当日］500円

問 札幌415の会
Mail hautboislupin@hotmail.com

1月 January

1月8日（土）〜23日（日）

主催

公募企画事業

艾沢詳子＋青木広宙 ―PLATFORM

11:00〜19:00

【場所／コート】

美術家・艾沢詳子による紙とワックスを素材としたヒト型のオブジェの集合体に、理工学者・青木広宙による光技術とサウンド・エフェクトを組み合わせ、鑑賞者の呼吸などの情報によって照明や音響が変化するインタラクティブなインスタレーションを展開します。

トークセッション
「プラットフォーム上に"たゆたう"オリジナリティ」
1月23日（日）
14:00〜15:30 【場所／スタジオ1・2】

出 迎山和司（公立はこだて未来大学教授）、艾沢詳子（美術家）、青木広宙（工学研究者・博士（工学））

¥ 無料
※申込み不要（先着50名）
オンライン配信も予定

問 札幌文化芸術交流センター SCARTS
TEL 011-271-1955

1月14日（金）〜16日（日）

シルビア札幌ニューイヤーセール

10:00〜20:00
（初日 15:00〜、最終日 〜17:00）

【場所／モールB】

問 シルビア札幌
TEL 011-688-7777

1月17日（月）

藤女子大学人間生活学科 プロジェクトマネジメント専修 成果報告会

10:00〜17:00

【場所／モールA・B】

問 和田雅子
TEL 090-5222-5853

1月22日（土）

主催

SCARTSレクチャーシリーズ バトン - 創造性を刺激する、読書のためのトークセッション 第3回『炭鉱と美術 旧産炭地における美術活動の変遷』

14:00〜16:00

【場所／スタジオ1・2】

出 ゲスト：國盛麻衣佳（アーティスト）
ナビゲーター：橋本努

¥ 入場無料
事前予約制（先着50名）
申込みフォームからお申込みください。

問 札幌文化芸術交流センター SCARTS
TEL 011-271-1955

1月27日（木）・28日（金）

しとらすの会・着物 ハンドメイド市

10:00〜17:30

【場所／モールB】

問 しとらすの会
TEL 090-2842-3768

1月28日（金）

恋と音楽 〜歌とヴァイオリンとピアノで紡ぐ想い〜

19:00開演（18:30開場）

【場所／コート】

出 ソプラノ：月下愛実
ヴァイオリン：鈴木京
ピアノ：大久保規子

¥ ［前売・当日］
一般 2,000円　学生 1,500円

問 恋と音楽実行委員会
TEL 090-9081-5514

1月29日（土）

主催

SCARTSレクチャーシリーズ for ARTIST vol.4 「確定申告や助成金について知りたい！アーティストのためのお金の知識」

14:00〜16:30

【場所／スタジオ1・2】

「SCARTSレクチャーシリーズ for ARTIST」は、アーティストを対象に、多彩な講師から、アーティストとして生きていくために必要な知識や、作品の制作や展示に役立つ実践的なスキルを学ぶシリーズです。
vol.4では、東京でギャラリーKKAG（Kiyoyuki Kuwabara Accounting Gallery）を運営する税理士・公認会計士の桑原清幸氏から、アーティストが活動を続けていくための確定申告や助成金／補助金に関する知識を学びます。

講 桑原清幸（税理士、公認会計士、Kiyoyuki Kuwabara Accounting Galleryディレクター）

¥ 入場無料
事前予約制（先着50名）
メールフォームからお申込みください。

問 札幌文化芸術交流センター SCARTS
TEL 011-271-1955

1月30日（日）

主催

SCARTSステージシリーズ ランチブレイクの"アフター"ランチブレイク

14:00開演（13:30開場）

【場所／コート】

あらゆる音楽ジャンルを越境し、心地よいポップスを響かせる札幌在住5人組バンド「ランチブレイク」。昼食を終え、まどろみたい時にSCARTSへ"アフター"ランチブレイクを届ける。演奏終了後、アフタートークをおこないます。
（アフタートーク出演：服部亮太）

出 ランチブレイク

¥ 無料
※事前申込み制・抽選（定員60名）
12月23日（木）10:00から12月27日（月）17:00までメール（scarts@sapporo-caf.org）にて。往復はがきによる申込みも承ります。（12月27日（月）必着）

問 札幌文化芸術交流センター SCARTS
TEL 011-271-1955

出＝出演　曲＝曲目　演＝演目　講＝講師　¥＝料金　問＝問い合わせ先

12／ 水 木 金 土 日 月 火 水 木 金 土 日 月 火 水 木 金 土 日 月 火 水 木 金 土 日 月 火 水 木 金
1 2 3 4 5 6 7 8 9 10 11 12 13 14 15 16 17 18 19 20 21 22 23 24 25 26 27 28 29 30 31

休館日／22日、29日、30日、31日
12月31日は「2021 HTB ジルベスターコンサート」のみ開催いたします。

1／ 土・祝 日 月 火 水 木 金 土 日 月・祝 火 水 木 金 土 日 月 火 水 木 金 土 日 月 火 水 木 金 土 日 月
1 2 3 4 5 6 7 8 9 10 11 12 13 14 15 16 17 18 19 20 21 22 23 24 25 26 27 28 29 30 31

休館日／1日、2日、3日、26日

チケット

取扱窓口 札幌市民交流プラザ チケットセンター
［札幌市民交流プラザ 2階 10時〜19時 ※休館日を除く］

電話 0570-00-3871 道新プレイガイドにて承ります。10時〜18時［当面の間17時閉店］、日曜定休
WEB https://sapporo-cp-members.jp/

※チケット情報は11月9日現在のものです。特に表記のないものについては税込価格となっております。すでに完売になっている公演やPLAS発行日にすでに完売になっている可能性がございますので、あらかじめご了承ください。 ※イベント内容は11月9日現在のものです。やむを得ない事情により、開演時間、開催時間、出演者、曲目などが変更になる場合がございます。あらかじめご了承ください。 ※U25シートについては各主催者にお問い合わせください。

札幌文化芸術劇場 hitaru

2022年度

オフィシャルスポンサーのご案内

人々が集い、文化芸術に触れ、感動を共有する場「hitaru」に皆様の温かなご支援を

札幌文化芸術劇場 hitaru は、多彩な演出を実現する北海道初の多面舞台を備え、オペラ、バレエ、ミュージカルをはじめとする国内外の優れた舞台芸術や、ポップスのコンサートなど、あらゆる世代が楽しめる多様なジャンルの公演を提供し、文化芸術を通じた人々の交流の輪を広げていきます。文化芸術は、子どもの心豊かな成長を支え、人々に感動と希望をもたらすとともに、創造性を育む源となります。私たちはこの hitaru と共に歩んでくださる皆様をお待ちしております。
多くの方々のご支援、ご協力を賜りますようお願い申し上げます。

協賛金・特典等

	協賛金（消費税込）	特典	協賛期間
法人	10万円（一口）	・スポンサーボードやデジタルサイネージへのご芳名掲出 ・主催公演へのご招待 ・各種広報物や施設ホームページへのご芳名掲載	1年間 （2022年4月1日～2023年3月31日）
個人	2万円（一口）	・施設ホームページへのご芳名掲載 ・主催公演へのご招待 ・特製バッジのご提供	

お申込み方法

HPより「札幌文化芸術劇場 hitaruオフィシャルスポンサー協賛申込書」をダウンロードのうえ、郵送またはFAXでお申し込みください。
担当よりご連絡申し上げます。

※2022年1月31日までにお申込みいただきますと、2022年4月1日から特典をご提供させていただきます。

詳細はオフィシャルスポンサーページでもご覧いただけます。

●お問い合わせ　TEL:011-271-1948（9:00～17:00、休館日を除く）市民交流プラザ広報営業課 協賛担当

新型コロナウイルス感染拡大防止のため、公演・イベントの開催が変更または中止になる場合がございます。ホームページ等で最新の情報をご確認くださいますようお願いいたします。

札幌市図書・情報館

図書・情報館では、WORK（仕事）・LIFE（暮らし）・ART（芸術）・札幌の魅力に関するセミナー、トークイベントを随時、開催していきます。

連絡先　札幌市教育委員会中央図書館 利用サービス課図書・情報館 TEL 011-208-1113

開館時間　平日9:00～21:00　土日祝10:00～18:00

休館日　第2・4水曜日、年末年始

※新型コロナウイルス感染拡大防止のため、臨時休館の可能性があります。最新の開館日・開館時間はホームページでご確認ください。

12月 December

12月9日（木）～21日（火）

オンラインイベント連動展示 UNESCO CREATIVECITIES JAPAN SELECT BOOKS

札幌市は創造性を生かしてまちづくりを進める「創造都市さっぽろ」の取組を推進しています。創造都市ネットワークのオンライントークイベントに合わせて、図書・情報館1階では、12月9日（木）～21日（火）に札幌市を含む国内9都市の音楽・デザイン・工芸などそれぞれの取組に関する本の展示を行います。また、1階サイネージ（SapporoWindow）では、各都市を紹介するような映像を放映します。
※内容は変更となる場合があります。

¥ 無料

問 札幌市図書・情報館 TEL 011-208-1113

12月16日（木）

First Step! 初めての創業セミナー ～図書・情報館からはじまる起業準備

18:30～20:00（18:00開場）

【場所／SCARTSコート】

起業を考えている人が初めて金融機関に相談する様子を寸劇でお見せしながら、ポイントをお話しします。現在のコロナ状況下を踏まえた内容となっています。

講 高松浩子中小企業診断士事務所
代表 高松浩子
日本政策金融公庫 国民生活事業
北海道創業支援センター
所長 小塚友平

¥ 無料
※先着 対面40名、オンライン40名
（各事前予約制）

問 一般財団法人さっぽろ産業振興財団 TEL 011-820-3122（平日9:00～17:00）

来る者と去る者

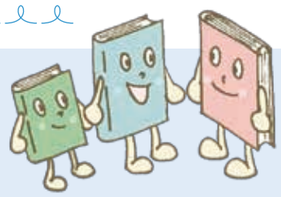

図書館に書庫は欠かせない場所。そうお考えの方も多いでしょう。
図書・情報館にもありますが、他館に比べるとかなり狭いです。

一方でここは「はたらくをらくにする」ための図書館。仕事に関する情報は常に変化し続けるため、新たに購入する本は必然的に多くなり、書庫はすぐ埋まってしまいます。

ではどうするのか？図書館の資料は全て市民の貴重な共有財産。札幌市には47の図書施設があり、内容や経過年数により今後は他館で活躍が期待できそうな本を、随時ほかの施設に移管しています。実は計画段階からの方針です。（受入希望が多く、抽選になることも）

司書にとって所蔵図書は我が子のようなものですが、出番が少なくなったチームでくすぶっているより、移籍して活躍の場を見出すのが世のため人のためと、断腸の思いで送り出しています。

図書室の棚と書庫を適切な状態に保つための移管の目安は年間数千冊に上ります。そんなわけで当館では新刊本と移管本がいつも目まぐるしく入れ替わり立ち替わり。それだけ新たな出会いの機会に恵まれているとも言えます。

チケット

取扱窓口　札幌市民交流プラザ チケットセンター［札幌市民交流プラザ 2階 10時～19時 ※休館日を除く］

電話 0570-00-3871　道新プレイガイドにて承ります。10時～18時［当面の間17時閉店］、日曜定休

WEB https://sapporo-cp-members.jp/

※チケット情報は11月9日現在のものです。特に表記のないものについては税込価格となっております。すでに完売になっている公演やPLAS発行日にすでに完売になっている可能性がございますので、あらかじめご了承ください。　※イベント内容は11月9日現在のものです。やむを得ない事情により、開演時間、開催時間、出演者、曲目などが変更になる場合がございます。あらかじめご了承ください。　※U25シートについては各主催者にお問い合わせください。

オフィシャルスポンサー

札幌文化芸術劇場 hitaruの主催事業の充実にご支援をいただいているスポンサーのみなさまです。

〒047-0031 小樽市色内1丁目 3-1［似鳥美術館］https://www.nitorihd.co.jp/otaru-art-base/

チラシャクーポンが
スマートフォンに届く！
丸井今井
札幌三越 LINE
ご登録は
コチラ
marui imai
MITSUKOSHI

Hokusei Gakuen University
北星学園大学
北星学園大学短期大学部

Coca-Cola
～北の大地とともに～
北海道コカ・コーラボトリング株式会社
HOKKAIDO COCA-COLA BOTTLING CO., LTD.〈コカ・コーラ指定会社〉

音楽、スポーツ、舞台などの
チケット購入はネットでラクラク♪
道新プレイガイド
オンラインストア
道新プレイガイド 検索
https://doshin-playguide.jp
無料メルマガ会員募集中!
ご購入
お問い合わせ
道新プレイガイド
TEL.0570-00-3871
［営業時間］
10:00～17:00
（日曜定休）

個別指導「3.14…」可能性は無限

冠婚葬祭
あいプラン
AI.PLAN
会員募集中！
〈お問い合わせ・お申し込みは〉
●お客様相談センター
0120-335-924
つみたててる？

The Power of Nature
AminoUp
株式会社 アミノアップ

伊藤組土建株式会社
代表取締役社長 玉木 勝美
札幌市中央区北4条西4丁目1番地 TEL 011(241)8477

誠実の一路を開拓者精神で貫く
岩倉建設株式会社

岩田地崎建設株式会社
〒060-8630 札幌市中央区北2条東17丁目2番地
TEL.011-221-2221 FAX.011-222-7682

医療法人社団 愛育会
大通り矯正歯科
www.odori-kyousei.com

大通 クルマでのお買い物は
カモンチケット
最新の情報はカモンチケット
ホームページをご確認ください。
http://sapporo-odori.jp
事務局：札幌大通まちづくり株式会社

札幌市交通局
http://www.city.sapporo.jp/st/
hitaru にお越しの際は便利な地下鉄をご利用ください。

おかげさまで50年
さっぽろ地下街
オーロラタウン■ポールタウン

ストップ!20歳未満飲酒・飲酒運転 サッポロビール株式会社

ANA
CROWNE PLAZA
AN IHG HOTEL
SAPPORO

医療法人 明日葉会
札幌マタニティ
ウイメンズホスピタル

人と環境にやさしい
ジェイ・アール北海道バス

株式会社
じょうてつ

ANA
Inspiration of JAPAN

大和証券
Daiwa Securities
札幌支店 電話011-214-6111
〒060-8601 札幌市中央区大通西3丁目7番地
（北洋大通センター2階）

JAPAN
AIRLINES

hitaru OFFICIAL SPONSORS

株式会社 福山倉庫

HAC HOKKAIDO AIR SYSTEM

北海道科学大学
北海道科学大学短期大学部
+Professional

ハートフルネットワーク 中央バス

丸彦渡辺建設株式会社
代表取締役社長　岡　本　啓　治
札幌市豊平区豊平６条６丁目５番８号　TEL(011)811−8121

公益財団法人
萬田記念財団

三井のリハウス
三井のリパーク

北海道のおいしさを、まっすぐ。
よつ葉

介護・医療・地域に特化した人材紹介会社
Life&Ceremony 株式会社
https://landc.ltd/
人を支える ほっ介護　ほっ介護・ほっと看護　白衣の天使 ほっと看護

札幌文化芸術劇場 hitaru は

法人スポンサー様 98社　個人スポンサー様 46人（6月末現在）

そしてhitaruにご来場される
多くの皆様 に支えられています

札幌文化芸術劇場 hitaru オフィシャルスポンサーについては以下の担当までお問い合わせください。

札幌市民交流プラザ 広報営業課 協賛担当
TEL 011-271-1948　FAX 011-271-1949（9：00〜17：00、休館日を除く）

SEATING CHART

札幌文化芸術劇場 hitaru 客席図

車椅子スペース
公演により、通常の席となる場合があります。

着席指定席
立ち上がっての鑑賞はできません。
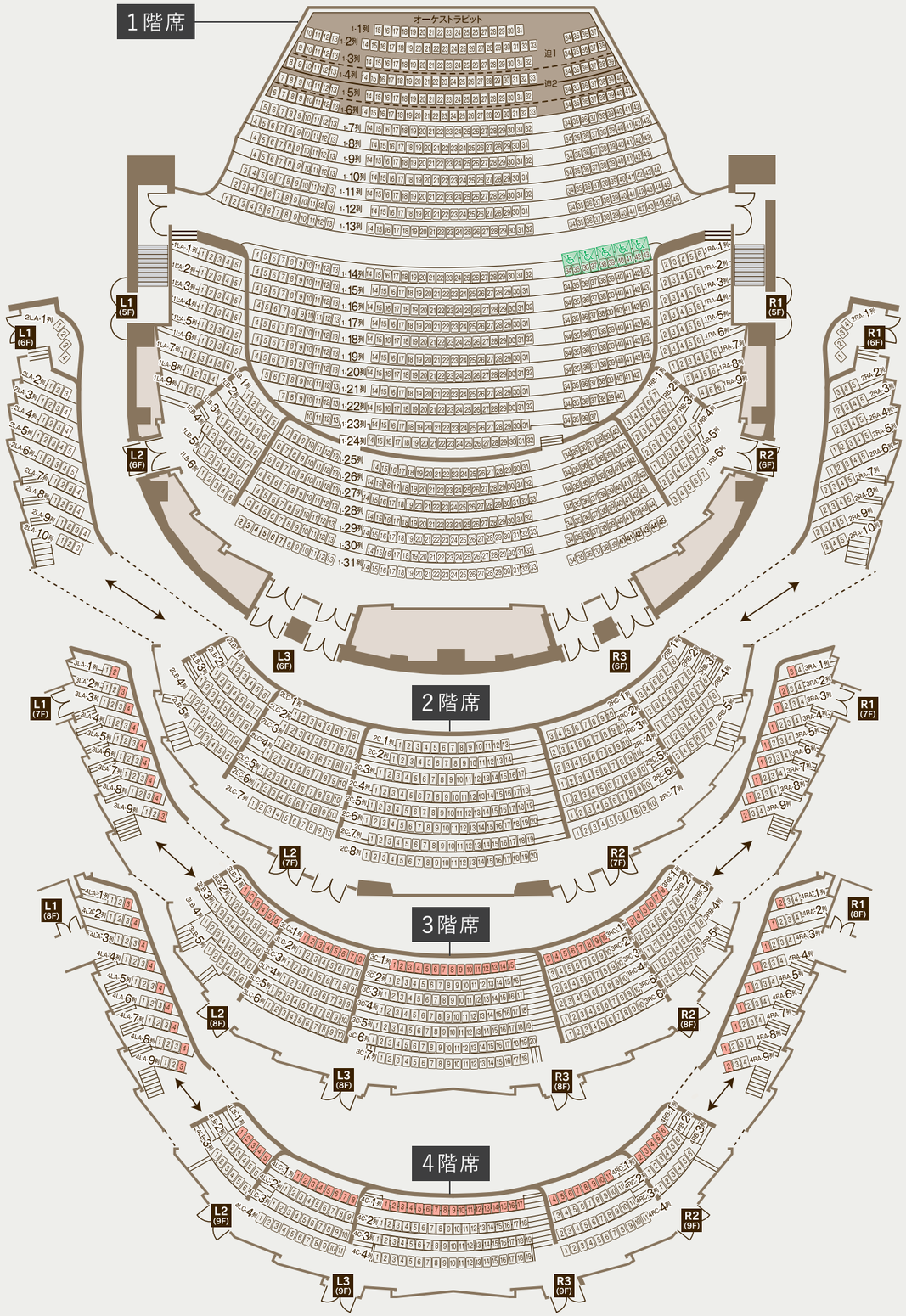
※劇場内において観客全員で一斉にジャンプするような行為（ジャンピング）は禁止しております。